

MARTINE BAYER

06.66.08.37.18

MARTINE.BAYER@LIVE.FR

23 RUE DE LA CROIX DE COUTHON
85630 BARBÂTRE
27 ANS
PERMIS B

ATOUTS & COMPÉTENCES



CAPACITÉS DE
COMMUNICATION
& DE SENSIBILISATION



CAPACITÉS
RÉDACTIONNELLES
D'ANALYSE ET DE
SYNTHÈSE



SENS DU TRAVAIL
EN ÉQUIPE



AUTONOMIE
& ORGANISATION



OUTILS BUREAUTIQUES
SIG (ARCGIS, QGIS),
PACK OFFICE



CONCEPTION GRAPHIQUE :
INDESIGN, ILLUSTRATOR



ANGLAIS
ESPAGNOL

FORMATIONS

2018 > 2017 • AgroParisTech • Montpellier
MASTER SCIENCE DE L'EAU
PARCOURS «EAU & SOCIÉTÉ»

MÉMOIRE : «ELABORATION DES PCS/
DICRIM ET D'UNE METHODOLOGIE
D'ACCOMPAGNEMENT»

2016 > 2013 • Université de Nantes
**MASTER DE RECHERCHE
EN SOCIOLOGIE**
«ENVIRONNEMENT & EAU»

MÉMOIRE 1 : «LA CONSTRUCTION
SOCIALE DE L'ESPACE NATUREL DE
LYARNE»

MÉMOIRE 2: «LA SALICULTURE DANS
LE MARAIS BRETON VENDEEN»

LICENCE DE SOCIOLOGIE
«TRAVAIL, ORGANISATION, CULTURE»

2009 • Lycée P. Mendès France • Roche/Yon
BACCALAURÉAT LITTÉRAIRE
OPTION «THÉÂTRE»

GESTION DU RISQUE INNONDATION & APPROCHE SOCIALE

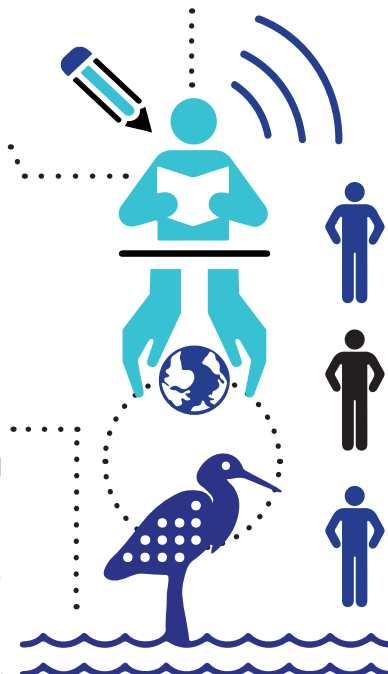
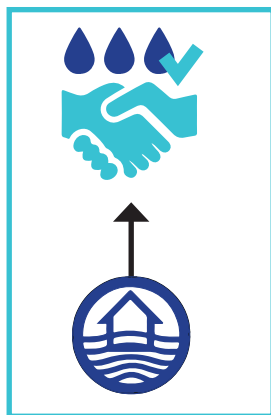

EXPÉRIENCES PROFESSIONNELLES

2018 • Stage 6 mois (fin d'étude)
**SYNDICAT MIXTE CANCHE ET
AFFLUENTS (SYMCEA), HESDIN
(62)**

> Élaboration de 5 Plans
Communaux de Sauvegarde (PCS)/
Document d'Information Communal
sur les Risques Majeurs (DICRIM)

2014 > 2015 • Stage 6 mois (en supplément)
**CONSEIL DÉPARTEMENTAL DE
LOIRE-ATLANTIQUE (44)**
SERVICE ENVIRONNEMENT
UNITÉ « ESPACE NATUREL SENSIBLE »

> Enquête ethnographique dans
le cadre de l'amélioration du
Plan Départemental en faveur
de l'Espace Naturel (PDEN) de
L'Yarne (vingt entretiens, recherches
bibliographiques et archives,
synthèse des résultats)

> 2016 : **Publication d'un article**
(avec commission de lecture)
«L'Espace Naturel de L'Yarne, une
approche socio-historique des
zones humides» dans le Bulletin de
la Société des historiens du Pays de
Retz, hors série 2016

2014 > 2007 • **Emplois saisonniers**
> Saunière (Noirmoutier), animatrice,
serveuse, vendeuse (marchés,
boulangerie, charcuterie, etc.),
vacataire au ministère des affaires
étrangères, parc aquatique, etc.

NOTIONS

PAPI PPRI(L)
PPRI SLGRI
PLU SCOT
SAGE TRI

INTÉRÊTS

PLONGÉE
PÊCHE
VOYAGE
MUSIQUE
NAVIGATION